

DEKRA Automobil GmbH
Wankelstr. 4, 32427 Minden

Frank Tischer
Fischerstadt 5
32469 Petershagen

DEKRA Automobil GmbH
Niederlassung Minden
Wankelstr. 4
32427 Minden
Telefon 0571 / 83779-0
Fax 0571 / 29390
E-Mail minden.automobil@dekra.com



Ansprechpartner:
Marcel Grohowski
Tel. direkt 057183779-0

Bewertungsbericht Oldtimer

Kennzeichen

MI CV33

Ihr Auftrag vom 26.10.2020, telefonisch durch Herrn Tischer
Besichtigung 27.10.2020 um 10:15
DEKRA Automobil GmbH, Niederlassung Minden, Wankelstr. 4, 32427 Minden
Bewertungsdatum 27.10.2020
Halter Frank Walter Tischer, Fischerstadt 5, 32469 Petershagen

Aufgabenstellung

Gemäß der Beauftragung soll der Marktwert, zur Vorlage bei einer Versicherung zum Zweck der Wertfindung, ermittelt werden.

Fahrzeugdaten

Erstzulassung	30.05.1989	Typ / Handelsbez.	AZ-L / 2 CV
Letzte Zulassung	04.05.2020	Hersteller	CITROEN (F)
Aufbauart	Limousine / mit Faltdach	Türen	2
Fahrzeug-Ident.-Nr.	VF7AZKA00KA338340	Km-Stand abgelesen	78521
Nächste HU §29 StVZO	10 / 2021	Energiequelle / Kraftstoff	Benzin
Zylinderanzahl	2 / Boxermotor	Leistung (kW)	20
Hubraum (ccm)	597	Schadstoffklasse:	BEDINGT
Antriebsart	Frontantrieb		SCHADSTOFFARM C
Felgen	Stahl mit Radzierblende	Getriebe / Gänge	Schaltgetriebe / 4
Polster / Farbe	Stoff / kariert	Farbe (Hersteller)	Bleu Celeste / Uni / EMB
Karosserie-Nr.	4438	Motornummer	GW02014613
		Karosseriewerkstoff	Die Karosserie besteht aus Stahl und Kunststoff.

Räder / Reifen

Achse	Reifenbezeichnung	Hersteller/Typ	Profiltiefe
1 links	135 / 70 R 15 70 T	Hankook / Icebear	4 mm
rechts	135 / 70 R 15 70 T	Hankook / Icebear	4 mm
2 links	135 / 70 R 15 70 T	Hankook / Icebear	5 mm
rechts	135 / 70 R 15 70 T	Hankook / Icebear	5 mm

Ausstattung und Zubehör

Stoffsitze, Faltdach, 4-Gang Schaltgetriebe mit Revolverschaltung, 3-Punkt Gurte vorne, Seitenscheiben klappbar

Fahrzeughistorie

Zur Fahrzeughistorie konnte zum Besichtigungszeitpunkt keine Angabe gemacht werden.

Durchgeführte Restaurierungsarbeiten

Es handelt sich augenscheinlich und/oder nach Angaben um ein teilweise restauriertes Fahrzeug. Sämtliche Bezüge der Innenausstattung wurden mit originalgetreuem Stoff neu bezogen. Das Material vom Faltdach befand sich ebenfalls in einem neuwertigen Zustand.

Feststellungen am Fahrzeug

Fahrzeug außen

Die gesamte Fahrzeugkarosserie befand sich in einem dem Alter entsprechend guten Allgemeinzustand und wies noch die originale Erstlackierung auf. Partiiell zeigten sich kleinere, zulässige Gebrauchsspuren. Sämtliche Teile der Karosserie waren frei von Durchrostungen. Im Bereich der Bodengruppe des Vorderwagens waren Instandsetzungsarbeiten aus der Vergangenheit erkennbar.

Fahrzeug innen

Der Fahrzeuginnenraum befand sich in einem guten Allgemeinzustand. Sämtliche Bezüge der Innenausstattung wurden kurz vor der Besichtigung erneuert. Im hinteren Bereich des Fahrzeuginnenraums fehlten links und rechts Verkleidungsteile, diese befanden sich zum Besichtigungszeitpunkt bei der Instandsetzung. Die Instrumente und Kontrollanzeigen funktionierten einwandfrei.

Technik

Die gesamte Technik funktionierte einwandfrei. Die elektrischen Bauteile waren voll funktionsfähig. Im Rahmen der Probefahrt zeigte der Motor einen guten und runden Motorlauf. Die Gänge des Getriebes ließen sich beanstandslos schalten. Die Lenkung wies keinerlei Rastpunkte auf. Sämtliche Aggregate zeigten keine unzulässigen Undichtigkeiten.

Zusammenfassung und Ergebnis

Das Fahrzeug wurde hinsichtlich der Originalität und des Allgemeinzustandes bewertet. Eine Überprüfung einzelner Baugruppen auf Vorschriftsmäßigkeit im Sinne des §29StVZO ist nicht Bestandteil der Bewertung.

Das Fahrzeug entspricht der Note (nach IfS)

3+

Der Marktwert wurde unter Berücksichtigung der Originalität, des Allgemeinzustandes, der ggf. durchgeführten und nachgewiesenen Restaurierungsarbeiten und der überregionalen Marktlage ermittelt.

Marktwert

9.300,00 EUR

Für den Fachbereich
Marcel Grohowski
B.Eng.

Der Sachverständige
Marcel Grohowski
B.Eng.

Anlagen

Fotoanlage

Dieses Dokument wurde elektronisch gefertigt und ist auch ohne Unterschrift gültig.



Bild 1 : Diagonale vorn



Bild 2 : Diagonale hinten

Duplikat



Bild 3 : Innenraum



Bild 4 : Kombiinstrument

Duplikat



Bild 5 : Motorraum



Bild 6 : Fahrzeugunterboden

Duplikat



Bild 7 : Fahrzeugunterboden



Bild 8 : Kofferraum
Blechsubstanz am Fahrzeugheck

Duplikat



Bild 9 : Typschild des Fahrzeugs
 Karosserienummer



Bild 10 : Motornummer

Duplikat

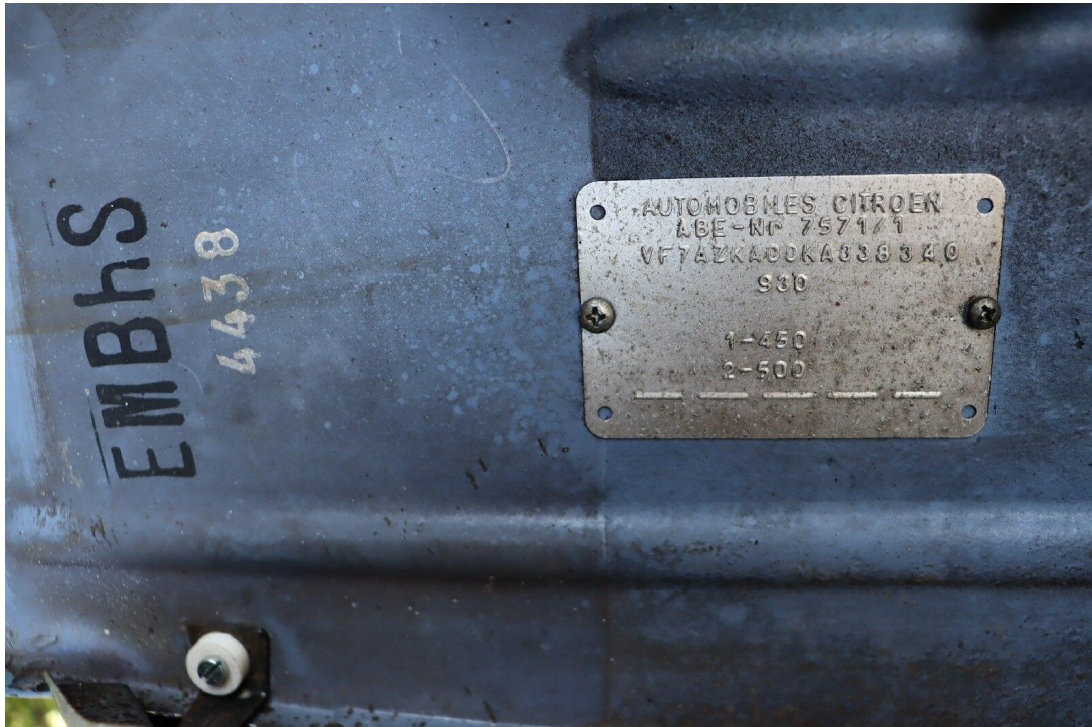

Bild 11 : Erneuerte Vordersitze



Bild 12 : Erneuerte Rücksitzbank

Duplikat



Bild 13 : Blechsubstanz im Beifahrerfußraum



Bild 14 : Blechsubstanz im Fahrerfußraum

Duplikat



Bild 15 : Motor- und Getriebeeinheit